ギャラリー

Dance Dance Dance @ YOKOHAMA 2021

共催

The SEVEN SEAS 2021

DANCE DANCE DANCE at YOKOHAMA

９月１７日（金）

□出演者／リナ・リッチ

■開演／１９時３０分～

９月１９日（日）

□出演者／山野邉　明香　■開演／１３時００分～

□出演者／板垣　朝子　■開演／１５時３０分～

□出演者／木檜　朱実　■開演／１８時００分～

９月２０日（月・祝）

□出演者／中島　晶子　■開演／１３時００分～

□出演者／大崎　晃伸　■開演／１５時３０分～

□出演者／堀江　進司　■開演／１８時００分～

※各回入替制／開場は３０分前

■内容／７人の振付師が振り付けた海（作品）を７つのからだがそれぞれに泳ぎぬく、踊りぬく、７つの海を股にかけた大冒険。自由に回覧しながらご覧ください。

■チケット販売／

【 前売り券　 】1,000 円 、【 当日券 】1,500 円

【 セブンパス 】6,000 円

※お問い合わせ時に、**観覧希望のアーティストのお名前**をお伝え下さい。

※前売り券・当日券共に各回公演の金額ですが、**セブンパスは全７公演の金額となります**。

※前売り券が定員数（各回６０名）に達した場合、当日券の販売はございません。

※前売り券・セブンパスのお支払いは **9 月 16 日（木）までに**大倉山記念館窓口にてお支払い下さい。

■主催：横浜市大倉山記念館

■共催：横浜アーツフェスティバル実行委員会

■協力：他力本願×G 企画

■お問い合わせ／**8 月 1 日（日）10 時より**大倉山記念館の窓口、またはお電話（045-544-1881）にて受付。

☆休館日のお知らせ☆

2021 年9月

休館日は以下の通りです。

９月１３日（月）

年末年始の下記日程において、施設が使用出来なくなります。

【全館】

日程：**令和 3 年 12 月 13 日（月）、12 月 20 日（月）、12 月 25 日（土）～令和 4 年 1 月 5 日（水）、令和 4 年 1 月 17 日（月）、31 日（月）**

事由：**受変電設備更新工事の為**

開館時間　9:00～22:00

【利用申込受付時間　9:00～21:00】

〒222-0037

横浜市港北区大倉山２－１０－１

東急東横線大倉山駅下車　徒歩７分

※一般ご来場者の駐車場はございません。

ご来場の際は公共の交通機関をご利用ください。

※掲載内容は状況によって変更や追加が発生する場合がございます。

最新情報は、横浜市大倉山記念館の

HP：https://o-kurayama.com/

TEL：045-544-1881　FAX：045-544-1084

Mail：info@o-kurayama.com

迄お問合せ下さい。

■ＦＢ（フェイスブック）

大倉山記念館では　ＦＢを開設しています。

記念館の催し物や季節の情報をお届けいたします。

https://www.facebook.com/okurayama.memorial.hall/

横浜市 大倉山記念館

2021. 9

イベントスケジュール

Okurayama Memorial Hall

＜TOPICS＞

９月　一般催事情報

記念館からのお知らせ

・休館日のお知らせ

・自主、共催事業のご案内

発行：２021 年8月

指定管理者　日比谷花壇・西田装美共同事業体

横浜市大倉山記念館　２０２１年９月催し物情報

ホール

９月５日（日）
クラシックギター　きれいな音を楽しもう会

■開演／１３時１０分（開場／１３時００分）
■入場料／無料
■曲目／クラシック音楽や映画音楽など
■内容／アマチュア愛好家によるクラシックギター独奏と合奏
■出演者／アマチュア愛好家多数
■主催／もみの木ギター愛好会
■お問合せ／Tel:045-904-4331

ギャラリー

９月22日（水）～９月26日（日）
ステンドグラスグループ　びどりを
第40回作品展

■展示時間／１０時００分～１７時００分
（最終日１６時００分まで）
■入場料／無料
■内容／「楽しい」「面白い」「自由な」「古典的な」ステンドグラスを、
広いギャラリーでゆっくりご覧ください。
■お問合せ／みきデザイン工房（びどりを事務局）
Tel:03-6379-7839　Mail:vidrio@miki-designkobo.com

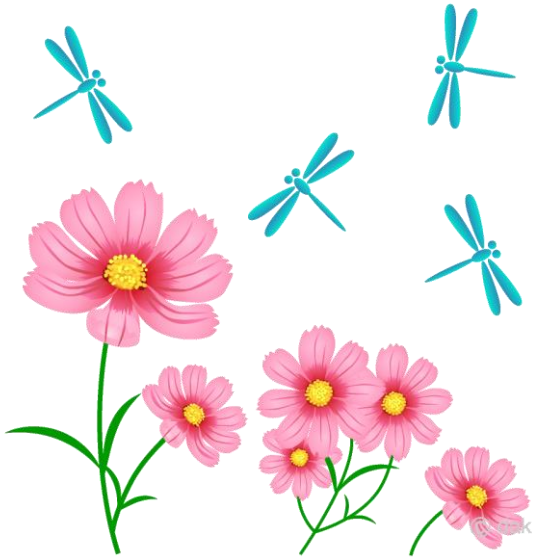

告　知

ホール

１０月１５日（金）
秋の花音コンサート　～Rosenkranz～

■時間／開演18時30分～（開場18時00分）
■定員／40名（全席自由・事前予約制）
■入場料／2,000円（お支払いは当日となります）
■出演／中川彩、yASU
■プログラム／
薔薇（シューベルト＝リスト）、Rosenkranz（浜渦正志）等
■Keyflowers／薔薇　※詳細はホームページをご覧下さい。
■主催／横浜市大倉山記念館
■お申込み／**9月15日（水）10時より**大倉山記念館窓口、または
お電話（045-544-1881）にて予約受付致します。
※定員になり次第締め切りとなります。
※お支払いは当日となります。

自主事業のお知らせ

全館

９月12日（日）大倉山記念館オープンデイ！

■時間／10：00～17:00
■内容／大倉山記念館の公開日として、館内をご自由にご見学頂けます。併せて各集会室でのプログラムもお楽しみ下さい。
■参加費／無料
■詳細／
◇オープニングコンサート（エントランスホール）:10：30～
ラテンハープの演奏を致します。吹き抜けに響く音楽をお楽しみください♪
◇映像上映（第６集会室）：10：00～16：30
記念館の今昔にまつわる（公財）大倉精神文化研究所所蔵の貴重な映像を上映します。
◇寄り道コンサート：予定
記念館を活動場所としてご利用頂いているご利用者様のミニコンサートを開催します。詳細はHP,チラシにてご確認下さい。
◇塔屋ツアー（第４集会室）：11：00～15：00（予定）
日頃ご覧になれない塔屋（屋上）をご案内します。
人数が一定数集まり次第、出発します。
◇オープンピアノ（第10集会室）：10：00～16：30
グランドピアノを自由に体験できます。
デモンストレーションあり。ぜひお楽しみ下さい。
当日のご案内や施設利用の方法など、お気軽にご相談ください。
＊上記会場・内容の詳細は記念館ＨＰにてご確認ください
■主催／横浜市大倉山記念館　（045-544-1881）
■共催／（公財）大倉精神文化研究所
■協力／市民ボランティアの皆様
■お問い合わせ／Tel:045-544-1881（大倉山記念館）

ホール

Dance Dance Dance @ YOKOHAMA 2021
共催
９月１８日（土）
即興セッション　ぞめき
「青のぞめき」音でつむぐ

■開演／１３時００分
（開場／１２時３０分）
■入場料／500円
（要事前予約、お支払いは当日）
■定員／40名
■内容／音でつむぐ即興セッション
■出演者／青木 研治、クリタ チカコ、鯖、SEIDO,
関 さなえ、瀬知 ヨーコ、平 國臣、
照内 央晴、西山 正規、ロビー☆カマタ

「赤のぞめき」ダンスでつむぐ

■開演／１６時００分（開場／１５時３０分）
■入場料／500円　（要事前予約、お支払いは当日）
■定員／40名
■内容／ダンスでつむぐ即興セッション
■出演者／オガワ 由香、三枝 まり、秦 真紀子
藤井 友美、万城目 純、村中 裕季
吉川 恵子、レイ、レンカ
■主催／横浜市大倉山記念館
■共催／横浜アーツフェスティバル実行委員会
■協力／他力本願×Ｇ企画
■お問合せ／ **8月1日（日）10時より**大倉山記念館窓口、
お電話（045-544-1881）にて受付致します。

第１集会室

９月25日（土）プリザーブドフラワー教室
移ろいゆく季節を映し出して
～ タルトミラーアレンジ ～

■時間／午前の回：10時00分～11時30分
午後の回：13時00分～15時00分
※　開場はそれぞれ30分前となります。
■参加費／3,500円（追加資材ご希望の方は2,500円にて承ります）
■対象／大人
■定員／各回10名（定員になり次第締め切りになります）
■講師／重田　章子（ヒビヤフラワーアカデミー講師）
■主催／横浜市大倉山記念館
■お申込み／**8月17日（火）10時より**大倉山記念館窓口、
お電話（045-544-1881）にて受付致します。
※　お支払いは当日となります。